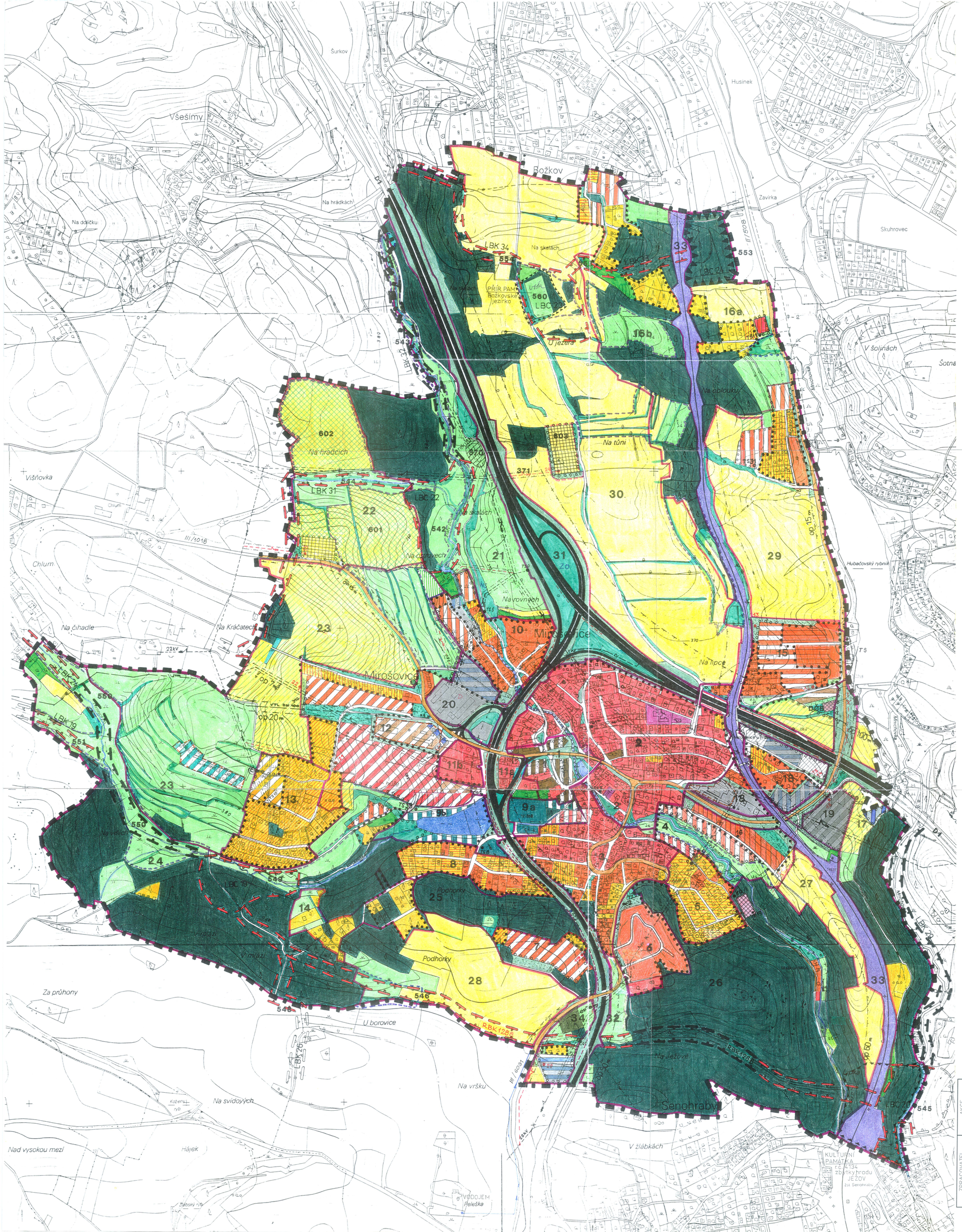

Legenda

hranice řešeného území (k.ú.)

STAV NÁVRH I. II. III.

POLYFUNKČNÍ ÚZEMÍ
- území centra obce
- území občanské a komerční vybavenosti s obytnou funkcí
- území obytné
- území obytné smíšené
- území individuální rekreace
- území nerušící výroby a služeb
- území lehké průmyslové výroby
- území sloužící oddechu a sportu

ZMĚNY VYUŽITÍ ÚZEMÍ
- rekreační území na obytné (RD)
- rekreační území na plochy ÚSES

MONOFUNKČNÍ ÚZEMÍ
- občanská vybavenost (MÚ, RD, ZŠ, MŠ)
- zařízení a stavby intenzivní zeměď. výroby
- železnice
- dálnice včetně rozšíření z r. 1996
- silnice I. třídy
- silnice II. a III. třídy, nové parkovací plochy
- protihlukové zdi
- plochy tech. vybavenosti (ČOV)

ZELEŇ
- lesy
- louky
- pastviny
- zahrady
- orná půda
- izolační zeleň
- maloplošná a liniová zeleň
- hodnotná zeleň vyžadující ochranu
- vodní plochy a toky
- regulované vodní toky

ÚSES
- biocentrum lokální stávající / navržené
- biokoridor lokální stávající / navržený
- významné krajinné prvky

LINIOVÉ INŽENÝRSKÉ SÍTĚ
- vrchní vedení VN 22 kV - nadřazená soustava
- vrchní vedení VN 22 kV a trafostanice
- VTL plyn DN 100, RS
- přivaděč kanalizace k ČOV a čerpací stanici
- přivaděč vody
- ochranná pásma
- hranice zóny
- asanace

hranice současně zastavěného území obce k 1.9.2004
hranice zastavitelného území obce

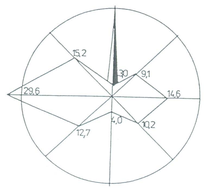

AUTORIZOVANÝ ARCHITEKT ING. ARCH. JAROSLAV SIXTA ČKAA 00 875 ČESKÁ REPUBLIKA

Územní plán sídelního útvaru Mirošovice byl schválen dne 15.6. 2000

Schvalovací doložka - změna č.1 ÚPSÚ			Razítko
Schvalovací orgán:	Zastupitelstvo obce Mirošovice		
Schváleno dne:			
Starosta obce:	MUDr. Tomáš Zvěřina		
Pořizovatel:	obec Mirošovice		
Oprávněná osoba			
Jméno a příjmení	Funkce	Podpis	
MUDr. Tomáš Zvěřina	starosta		
Stanovisko Krajského úřadu Středočeského kraje jako nadřízeného orgánu			
územního plánování ze dne 14.7.2005 č.j. ÚSŘ/2480/05/Čě			

AKCE	OBJEDNATEL	OBECNÍ ÚŘAD MIROŠOVICE, NA OHRADĚ 190, POŠTA SENOHRABY	
	POŘIZOVATEL	OBECNÍ ÚŘAD MIROŠOVICE, NA OHRADĚ 190, POŠTA SENOHRABY	
	STAVBA	ÚPNSÚ MIROŠOVICE	
	OBJEKT	AKTUALIZACE ZMĚNOU Č. 1	
	MÍSTO	MIROŠOVICE	STUPEŇ: ÚP
	KRAJ	STŘEDOČESKÝ	ZAK. ČÍSLO: 2002-023
ZPRACOVATEL	C.H.S. Praha s.r.o. PROJEKČNÍ A INŽENÝRSKÁ SPOLEČNOST	U Smaltovny 16, 170 00 Praha 7 tel. 283870748, fax 283870750 e-mail: projekce@chsproha.cz	
	VED.PROJ.	ING. ARCH. J. SIXTA	OBSAH: HLAVNÍ VÝKRES AKTUALIZOVANÝ
	PROJEKTANT	ING. ARCH. E. SOMMEROVÁ	
	DATUM	08/2005	
	MĚŘÍTKO	1:5000	PARÉ / REVIZE / ČÍSLO VÝKRESU: 1